

## Curriculum Vitae

### Informazioni personali

Cognome Nome

**Zandri Chiara**

Seda

Indirizzo

[REDACTED]

[REDACTED]

[REDACTED]

[REDACTED]

[REDACTED]

### Settore professionale

**Architetto progettista**

### Esperienze professionali

Data

**Agosto 2008 – Dicembre 2008**

Principali attività e  
responsabilità

Architetto progettista / Progettazione negozi "GUESS"

Nome e indirizzo del datore di  
lavoro

Giraldi Associati Architetti – [REDACTED]

Data

**Gennaio 2009 - Dicembre 2012**

Lavoro o posizione ricoperti

Architetto progettista

Principali attività e  
responsabilità

Progettazione Torre TCa - Citylife

Nome e indirizzo del datore di  
lavoro

**Arata Isozaki Associati /** [REDACTED]

Data

**Dicembre 2012 – Attualmente**

Lavoro o posizione ricoperti

Architetto Libero Professionista

Principali attività e  
responsabilità

Progettazione architettonica (preliminare, definitiva, esecutiva e D.L.), interventi di ristrutturazione, nuova costruzione edifici residenziale, commerciali e opere pubbliche.

Dal **2015** progettazione e realizzazione di edifici con tecnologia in **legno xlam**

**Istruzione e formazione**

Data	<b>2014</b>
Titolo della qualifica rilasciata	<b>Iscrizione Albo CTU del Tribunale di Pesaro e Urbino al n. [REDACTED]</b>
Data	<b>2009</b>
Titolo della qualifica rilasciata	<b>Abilitazione</b> alla professione di Architetto, n° di iscrizione [REDACTED] all'Ordine della Provincia di Pesaro e Urbino
Nome e tipo d'organizzazione erogatrice dell'istruzione e formazione	Università degli Studi di Firenze – Facoltà di Architettura
Date	<b>2001/2008</b>
Titolo della qualifica rilasciata	Laurea Magistrale in Architettura (classe 4/S) votazione 106/110
Principali tematiche/competenze professionali acquisite	<b>Progettazione sostenibile di un complesso scolastico a Fano - PU</b>
Nome e tipo d'organizzazione erogatrice dell'istruzione e formazione	Università degli studi di Firenze - Facoltà di Architettura
Date	<b>1996 - 2001</b>
Titolo della qualifica rilasciata	Diploma maturità scientifica
Nome e tipo d'organizzazione erogatrice dell'istruzione e formazione	Liceo Scientifico "G. Torelli" , Fano - PU
<b>Capacità e competenze personali</b>	
Madrelingua)	<b>Italiano</b>
Altra lingua	Inglese
Capacità e competenze sociali	Ottime

Capacità e competenze  
organizzative

Ottime

Capacità e competenze tecniche

Molto buone

Capacità e competenze  
informatiche

Molto buone

Capacità e competenze  
artistiche

Molto buone

Patente



Ulteriori informazioni

Utilizzo dei seguenti programmi:

Pacchetto Office

Autocad 2d

Autocad 3D

Rhinoceros

Photoshop

Primus

**Chiara Zandri** nasce [REDACTED]

Consegue la maturità presso il Liceo Scientifico "G. Torelli" e successivamente si laurea in architettura a Firenze nel 2008 con il relatore prof. Marco Sala. Oggetto

E' iscritta all'Albo degli Architetti della provincia di Pesaro e Urbino al n. [REDACTED]

Dopo alcune esperienze nello studio Giraldi Associati di Firenze (Retail negozi "GUESS" su territorio nazionale e internazionale) diventa collaboratrice della società **Arata Isozaki Associati Srl** (attualmente Andrea Maffei Architects).

Lavora nel progetto Citylife per la realizzazione della **Torre Citylife** (torre per uffici di 207mt di altezza) e della **Piazza Commerciale Tre Torri**, come architetto progettista e successivamente nella progettazione esecutiva.

Dal 2010, in particolare, si occupa del rilascio dei Titoli Abilitativi e della "spending review" della Torre TCa.

Dal 2013 si trasferisce a Fano e l'attività professionale verte nella progettazione di edifici residenziali, commerciali ed opere pubbliche.

Si riportano di seguito le principali attività svolte come progettista e Direttore Lavori.

Progetto esecutivo e Direzione Lavori del Nuovo asilo Nido Brontolo – località Centocroci- Mondolfo

Committente: **COMUNE DI MONDOLFO**

Importo Lavori: 1.660.000,00 euro

FINANZIATO DALL'UNIONE EUROPEA - NEXT GENERATION EU - PNRR





Progettazione esecutivo PER LA REALIZZAZIONE DI UN NUOVO POLO SCOLASTICO INNOVATIVO 0-6 ANNI IN  
VIA PALAZZO, MUNICIPIO DI PIAGGE

Importo Lavori: 1.800.000,00 euro

Committente: **COMUNE DI TERRE ROVERESCHE**

FINANZIATO DALL'UNIONE EUROPEA - NEXT GENERATION EU - PNRR



Finanziato  
dall'Unione europea  
NextGenerationEU

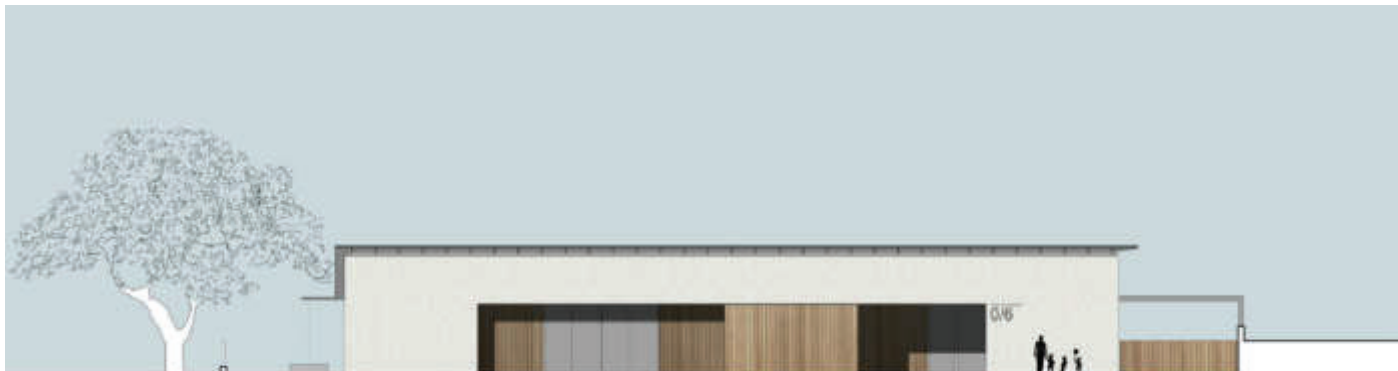

Progetto Esecutivo e Direzione Lavori nuova sede Uffici Profilglass SPA – via Meda 28 Fano  
Committente: **ALFA IMMOBILIARE SRL**  
Importo lavori (preventivato in quanto in corso di esecuzione) 2.800.000,00 euro





SERVIZIO DI PROGETTAZIONE ESECUTIVA DEI LAVORI DI MESSA IN SICUREZZA DI UNA NUOVA PORZIONE DEL PALAZZO "DE PETRUCCI" SEDE DELL'I.I.S. POLO SCOLASTICO N.3 TECNICO PROFESSIONALE DI FANO

Committente: **PROVINCIA DI PESARO E URBINO**

Importo lavori 2.280.000,00 euro

FINANZIATO DALL'UNIONE EUROPEA - NEXT GENERATION EU - PNRR





## COLLABORAZIONE COME ARCHITETTO PROGETTISTA NELLO STUDIO ARATA ISOZAKI DI MILANO

### Progetto Citylife - Torre TCa

L'esperienza lavorativa presso lo studio "Arata Isozaki Associati" - attuale "Andrea Mattei Architects" - mi ha permesso di seguire la progettazione della Torre TCa che fa parte di un vasto progetto di riqualificazione e recupero di una delle aree urbane più interessanti di Milano, avvenuto a seguito dell'aggiudicazione del concorso bandito dall'ente Fiera.

La Torre TCa si sviluppa in altezza per 207,20m per un totale di 49 piani fuori terra con destinazione uffici (46 piani) e servizi alle persone. L'accesso principale al grattacielo avviene dalla piazza Tre Torri a quota +129,00 e dalla piazza retrostante, davanti al Padiglione 3, che è stata prevista a quota +1,00m (+123,00m s.l.m.). A livello +2,00m (+122,00m s.l.m.) è stato previsto il collegamento con la nuova stazione della metropolitana permettendo di entrare, usciti dalla metropolitana, nella Torre TCa restando sempre al coperto.

Dal 2009 ad oggi ho avuto l'occasione di seguire il Progetto Definitivo per il rilascio dei Titoli Abilitativi e il Progetto Definitivo per Appalto Integrato.

Nello specifico mi sono occupata nel biennio 2009/2010 della consegna del PdC, dell'Autorizzazione Commerciale e dei permessi AMSA e ASL. Dal 2011 il mio ruolo all'interno dello studio "Andrea Mattei Architects" è stato quello di seguire la Progettazione Acustica della Torre insieme allo studio *Cole Jarman* di Londra, la parte illuminotecnica dei piani uffici, degli interrati e dell'Entrance Hall insieme allo studio *Ariatta* di Milano e allo studio "Lighting Planners Associates" di Tokyo. Mi sono infine occupata del Capitolato Prestazione delle opere architettoniche.



Visita cantiere TCa

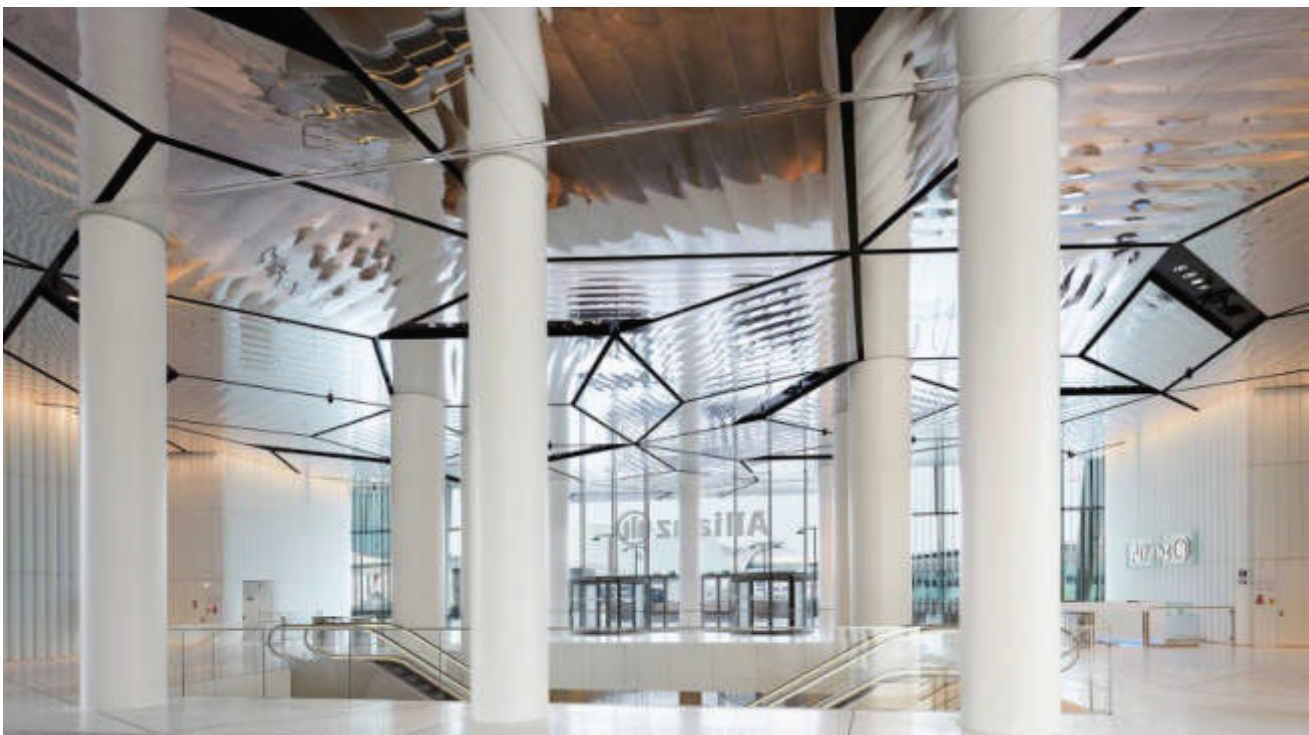
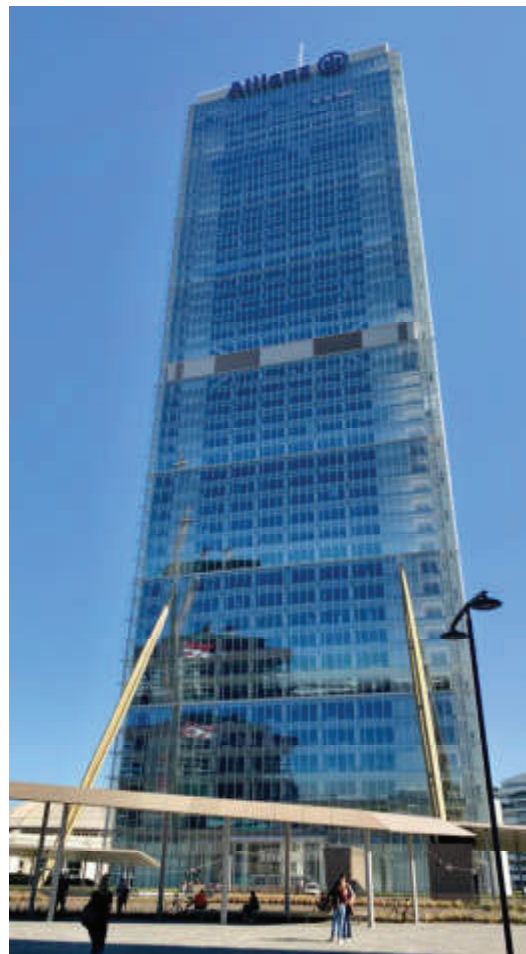

**Ristrutturazione edifici unifamiliari a Fano**  
**COMMITTENTI PRIVATI**





Progettazione e realizzazione di **case in legno con tecnologia X- LAm**





Realizzazione di una villa unifamiliare in c.a.



